

ANEXA 1 A HCL

PLAN DE AMPLASAMENT SI DELIMITARE A IMOBILULUI

Anexa nr. 1.35
la regulament

Scara 1: 200

| | | |
|---------------|--------------------------|---|
| Nr. cadastral | Suprafata masurata, [mp] | Adresa imobilului: |
| 131966 | 31 | intravilan - Mun. Baia Mare, Jud. Maramures |

| | | |
|---------------------|-----|-----------|
| Cartea Funciara nr. | UAT | Baia Mare |
|---------------------|-----|-----------|

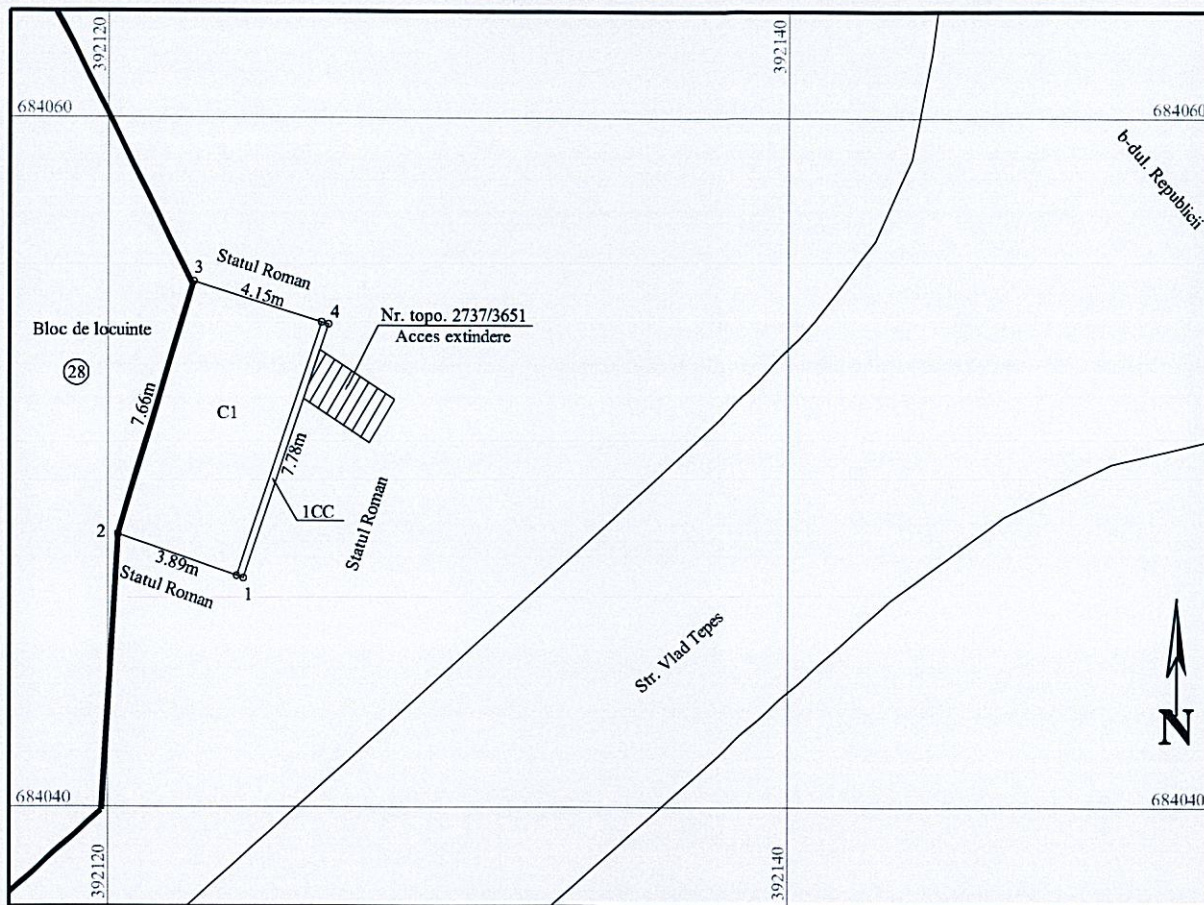

A. Date referitoare la teren

| Nr. parcela | Categoria de folosinta | Suprafata [mp] | Mentuni |
|-------------|------------------------|----------------|--------------------|
| 1 | Curti constructii | 31 | Teren neimprejmuit |
| Total | | 31 | |

B. Date referitoare la constructii

| Cod constr. | Destinatie constr. | Suprafata construita la sol [mp] | Mentuni |
|-------------|--------------------|----------------------------------|--|
| C1 | CAS | 29 | Extindere apartament si deschidere acces din exterior pentru amenajare spatiu comercial tip P, in suprafata desfasurata de 29 mp, edificat in anul 2007. |
| Total | - | 29 | - |

Suprafata totala masurata a imobilului = 31 mp
Suprafata din act = 31 mp

| | |
|--|---|
| <p>Executant: ing. BIZO M. Tudor - Antonel Confirm executarea masuratorilor la teren, corectitudinea intocmirii documentatiei cadastrale si corespondenta acesteia cu realitatea din teren</p> <p>Semnatura si stampila</p> <p>BIZO TUDOR-ANTONEL</p> <p>Semnat digital de BIZO TUDOR-ANTONEL Data: 2022.04.21 16:24:30 +03'00'</p> <p>Data: 15.03.2022</p> | <p>Inspector Confirm introducerea imobilului in baza de date integrata si atribuirea numarului cadastral Semnatura si parafa</p> <p>Maria Diaconu</p> <p>Semnat digital de Maria Diaconu Data: 2022.04.29 11:04:41 +03'00'</p> <p>26048/27.04.2022</p> <p>Data:2022</p> |
|--|---|